



"CERTIFICADO POR LA FUNDACIÓN CHILE"
 "COLEGIO DE ALTO DESEMPEÑO SEGÚN AGENCIA DE CALIDAD"
www.colegiopumanque.com



SAN FELIPE, 3 de abril de 2024.

"Jesús le dijo: no me retengas, porque todavía no he subido al Padre"

Juan: 20, 11-18

Estimada familia:

Les saludamos con especial cariño para compartir algunas noticias importantes.

RESULTADOS COMPARATIVOS SIMCE 2022 – 2023

ASIGNATURA / DIMENSION	CURSO	2022	2023
Lenguaje	4° básico	282	281
	2° medio	270	278
Matemática	4° básico	267	256
	2° medio	277	312
Clima de convivencia	4° básico	66	+ 7 (73)
	2° medio	72	-3 (69)
Hábitos vida saludable	4° básico	65	+ 3 (62)
	2° medio	71	-14 (57)



CONCLUSIONES: *Nuestro colegio en Lenguaje y Matemática supera a colegios similares entre 15 y 40 puntos.

*Felicitamos el excelente resultado de Matemática en 2° medio 2023.

*Tareas pendientes: mejorar clima de convivencia y hábitos de vida saludable.

VESTUARIO ESCOLAR OTOÑO-INVIERNO

Se podrán usar parkas, abrigos, chaquetones y similares en **tono azul marino**, sin imágenes adicionales de otros colores, sobre el uniforme institucional oficial. Bufandas, gorros y guantes también deben ser azul marino. Niñas podrán usar pantalones de tela azul marino. Por favor en las mujeres procurar que el largo de la falda sea 5 centímetros sobre la rodilla.

SE REITERA PROHIBICION REGLAMENTARIA DE "PIERCINGS" Y EXPANSIONES PARA VARONES Y MUJERES; Y AROS PARA VARONES. ANTE INCUMPLIMIENTO, SE APLICARÁN LAS SANCIONES REGLAMENTARIAS VIGENTES.



IMPORTANTE: LA ROPA DE LOS ESTUDIANTES DEBE ESTAR DEBIDAMENTE MARCADA CON SU NOMBRE Y APELLIDO

CAMPAÑA ELECCIONES CENTRO DE PADRES

Les invitamos a inscribirse como candidatos(as) para la elección democrática de la directiva del Centro de Padres, votaciones que se realizarían durante la última semana de mayo en reuniones de apoderados. Para inscribirse se ruega enviar un correo electrónico a direccion@colegiopumanque.com expresando su intención durante el mes de abril. La vigencia de la directiva es de 2 años. Por último, es importante reiterar que nuestro Centro de Padres cuenta con personalidad jurídica.

NOVEDADES PROFESIONALES

- Se ha incorporado al Equipo Profesional de Apoyo el Psicólogo educacional Sr. Branko Reinoso que se suma a la gestión de la Fonoaudióloga Srta. Cristina Ibaceta y la Psicopedagoga Srta. Carla Muñoz. Pronto contaremos con un(a) Educador(a) Diferencial.
- Se ha reforzado el equipo de Inspectoría General contando actualmente con 4 encargados de convivencia y 1 Secretaria al servicio de nuestra comunidad educativa.



“CERTIFICADO POR LA FUNDACIÓN CHILE”
 “COLEGIO DE ALTO DESEMPEÑO SEGÚN AGENCIA DE CALIDAD”
www.colegiopumanque.com

FECHAS IMPORTANTES DEL 1° SEMESTRE

- 19 de abril : Por calendario regional, no hay clases. Jornada de revisión del Reglamento Interno.
- 3 al 14 de junio : pruebas fundamentales coeficiente II en todas las asignaturas.
- 18 de junio : último día de clases.
- 24 de junio al 5 de julio : Vacaciones de invierno.
- 8 de julio : reingreso a clases 2° semestre.
- Días interferiados sin clases : lunes 20 de mayo y viernes 21 de junio.

Nota: clases no realizadas por interferiados se recuperarán en diciembre.

CANAL DE GESTIÓN PARA RESOLUCIÓN DE CONFLICTOS

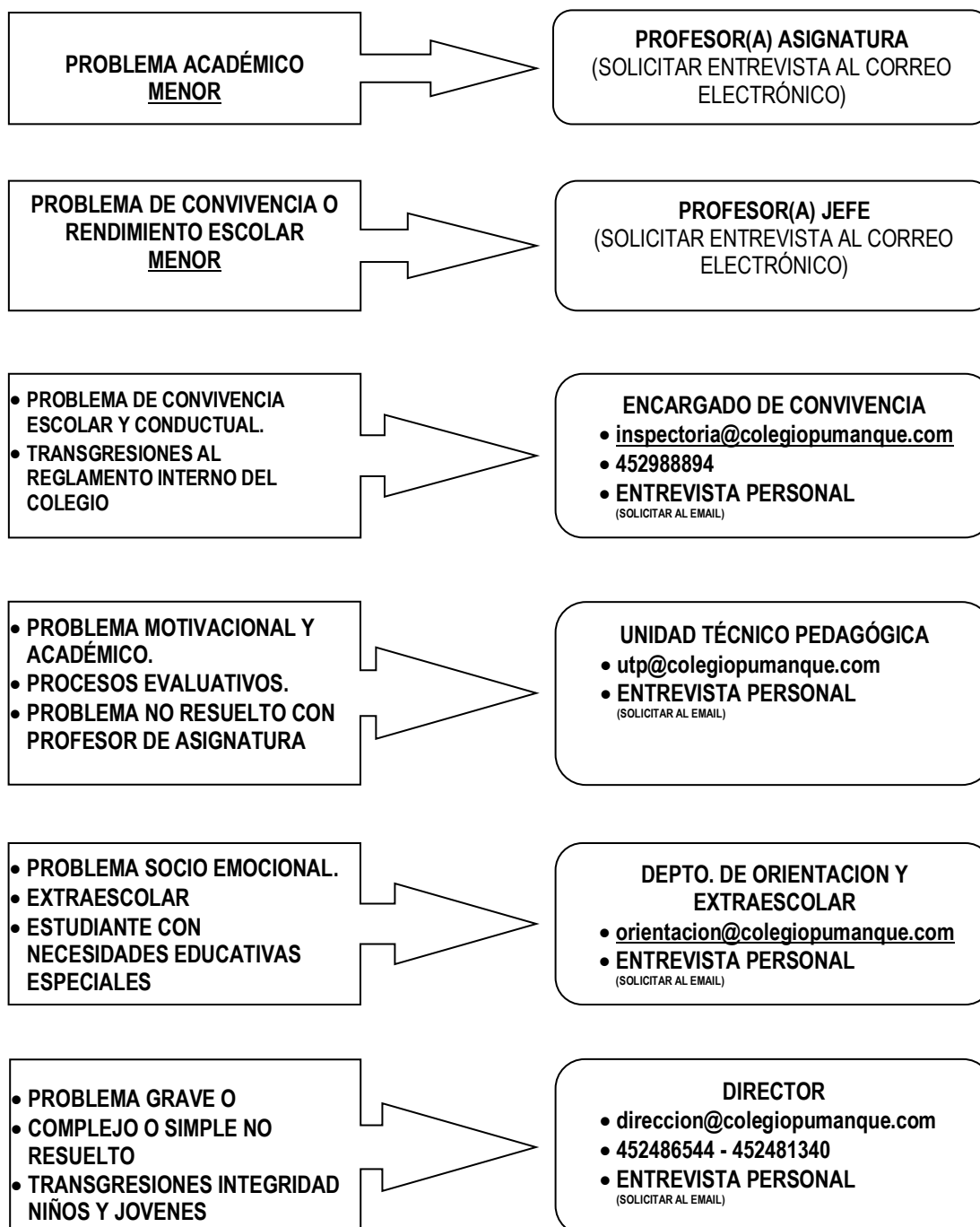



"CERTIFICADO POR LA FUNDACIÓN CHILE"
 "COLEGIO DE ALTO DESEMPEÑO SEGÚN AGENCIA DE CALIDAD"
www.colegiopumanque.com

JORNADAS DE DESARROLLO PERSONAL SOCIAL Y ACADÉMICO Y ENCUENTROS

El colegio desarrollará encuentros de desarrollo personal, social y académico con el fin de favorecer la convivencia y desarrollo de habilidades pedagógicas en los estudiantes.

Esta actividad será guiada por equipo de profesionales externos, profesor(a) jefe y docentes del aula. La jornada se desarrollará de 08:00 a 13:00 hrs. en el Centro Almendral CIEM. Jornada de la tarde, clases normales. **Apoderados deben firmar autorización en secretaría, plazo lunes 15.**

La Asistencia se pasará como día normal de clases y debe justificar inasistencia.

CALENDARIO:

1º Medio "A": 06 de mayo	1º Medio "B": 14 de mayo
2º Medio "A": 07 de mayo	2º Medio "B": 29 de abril
3º Medio "A": 30 de abril	3º Medio "B": 09 de mayo
4º Medio "A": 08 de mayo	4º Medio "B": 17 de mayo

Los días 8, 9 y 10 de abril se realizarán encuentros con los apoderados que se incorporan a nuestra Comunidad Educativa este año 2024 con el objetivo de socializar nuestro Proyecto Educativo Institucional ya enviado por Kimche. (SÓLO APODERADOS NUEVOS 2024)

CALENDARIO:

Martes 09 abril, 17:00 Hrs.	Prekinder - Kinder	Lugar: Comedor del colegio
Martes 09 abril, 17:30 Hrs.	7º, 8º Básico. 1º, 2º, 3º y 4º Medios.	
Miércoles 10 abril, 17:00 hrs.	1º a 6º Básico.	

TALLERES EXTRA ESCOLARES 2024

- Comienzan la segunda semana de abril.
- Estudiantes deben optar por un taller.
- Para realizar su inscripción efectiva el estudiante debe traer completa y firmada la papeleta entregándola directamente al profesor del taller.
- Rogamos a usted puntualidad en el retiro de los estudiantes al finalizar el horario del taller.

TALLER	DIA	HORARIO	CURSOS	LUGAR	PROFESOR	OBSERVACIÓN
Voleibol	Martes	16:30 a 18:30	1° a 6° Básico	Gimnasio	Javier Calderón	
Teatro musical	Martes	16:30 a 17:30	3° a 8° Básico	Casino	María Paz Molina	
Teatro musical	Martes	17:30 a 18:30	Ens. Media	Casino	María Paz Molina	
Pintura Acrílica	Miércoles	16:30 a 18:00	Ens. Básica	Área Verde	Luis Vergara	Requiere materiales
Taekwondo	Miércoles	15:30 a 16:30	PK y Kinder	Gimnasio	Danae	
Taekwondo	Miércoles	16:30 a 18:00	Básica y Media	Gimnasio	Danae	
Danza Urbana	Miércoles	16:30 a 17:30	4° a 8° Básico	Casino	Gabriel Molina	
Danza Urbana	Miércoles	17:30 a 18:30	Ens. Media	Casino	Gabriel Molina	
Voleibol	Miércoles	16:30 a 18:30	7° a 1° Medio	Gimnasio	Javier Calderón	
Baby Fútbol	Jueves	16:15 a 17:00 hrs.	PK a 1° Básico	Cancha colegio	Ulises Barrera	
Baby Fútbol	Jueves	17:00 a 18:00	2° a 6° Básico	Cancha colegio	Ulises Barrera	
Gimnasia Rítmica	Jueves	15:00 a 16:30	PK y K	Casino	Dagma Lillo	
Gimnasia Rítmica	Jueves	16:30 a 18:00	1° a 8° Básico	Casino	Dagma Lillo	
Voleibol	Jueves	16:30 a 18:30	2° a 4° Medio	Gimnasio	Javier Calderón	
Folclor	Viernes	16:00 a 17:30	Mixto	Casino	Dagma Lillo	
Fútbol	Viernes	14:10 a 15:50	7°, 8° y 1° Medio	Por definir	Ulises Barrera	
Fútbol	Viernes	16:00 a 18:00	2° a 4° Medio	Por definir	Ulises Barrera	
Guitarra	Viernes	14:00 a 15:30	Ens. Media	Sala Música	Claudio Ahumada	
Básquetbol	Viernes	14:00 a 15:30	Ens. Básica	Gimnasio	Ignacio Godoy	
Básquetbol	Viernes	15:30 a 17:00	Ens. Media	Gimnasio	Ignacio Godoy	

Atentamente,
 Prof. Nelson Jarpa Montero
 Director